

- Legende**
- | | | | |
|--|--------------------------------------|--|--|
| | Stahlbeton | | OK Oberkante |
| | Mauerwerk | | UK Unterkante |
| | Unbewehrter Beton | | VK Vorderkante |
| | Isotiererguss | | VKR Vorderkante roh |
| | Vorsatzschale Klinker | | VKF Vorderkante fertig |
| | Leichtbeton | | UZ Unterzug |
| | Leichte Trennwand | | BR Brüstungshöhe |
| | Holzbauteil | | OKFFB OK Fertigfußboden |
| | Dämmstoffe weich | | OKRFB OK Rohboden |
| | Dämmstoffe hart | | UKFD UK Fertigdecke |
| | Metalle | | UKRD UK Rohdecke |
| | WSMA Wandschlitz-ausparung | | NA Notausgang |
| | WD Wandschubbruch | | BA Bodenablauf |
| | DD Deckenschubbruch | | DA Dachablauf |
| | BD Bodenschubbruch | | RR Regenrohr |
| | KB Kombination Boden Decke | | LD Lötter Durchgang |
| | Bauteil oberhalb/hinter Schnittebene | | RW Rettungsweg |
| | Bauteil verdeckt | | RS + s Rauchschutz u. Selbstschließend
d + s Dicht- u. Selbstschließend |
| | | | PU Putz |
| | | | SB Sichtbeton |
| | | | FLI Fliesen |
| | | | PU + FLI Putz + Fliesen |

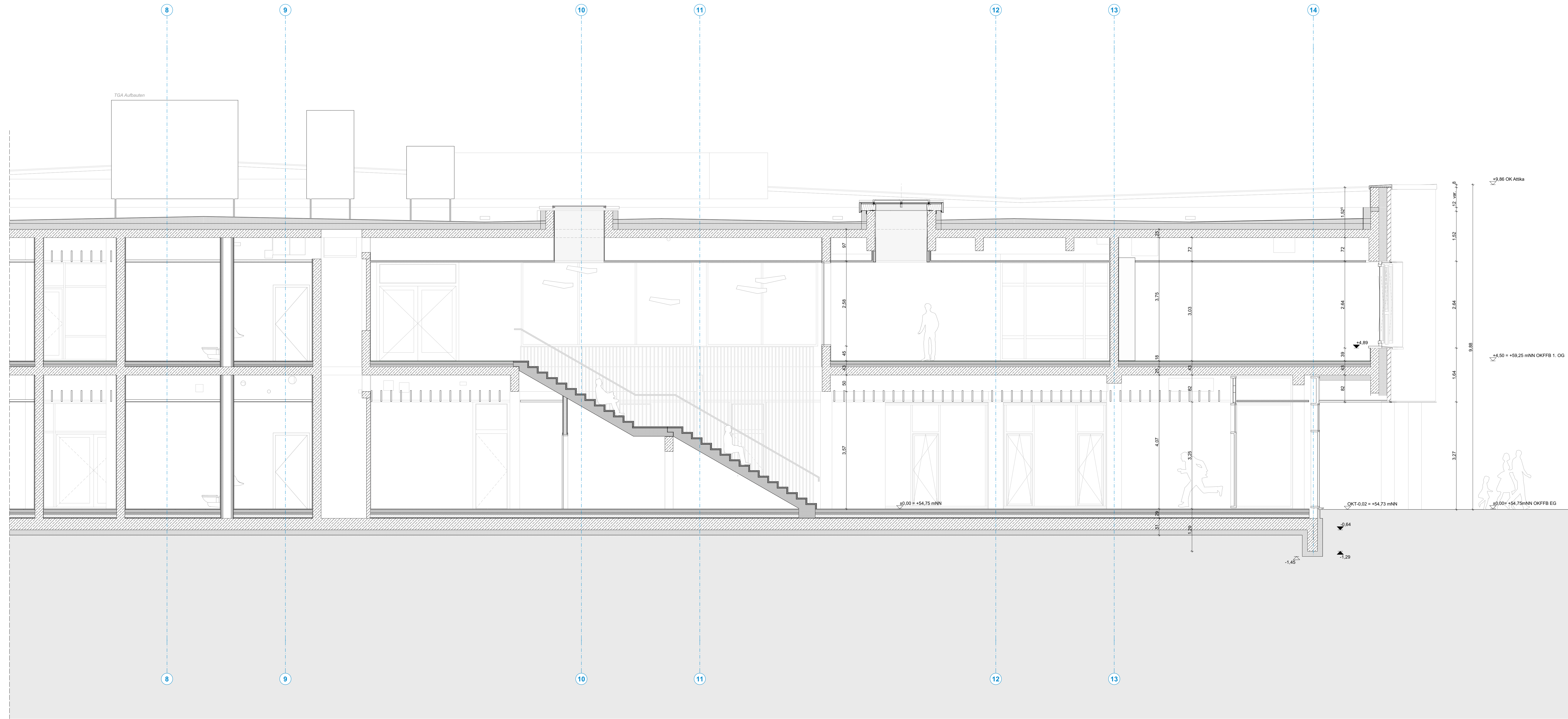

Alle Maße und Angaben sind vor der Ausführung und Fertigung verantwortlich zu prüfen.
Dieser Plan gilt nur in Verbindung mit den weiteren Architektenausführungsplänen sowie den Statik- und Haustechnikplänen. Unstimmigkeiten, auch bezüglich der vorhandenen Vorgaben der Baustelle, sind umgehend mit den Architekten zu klären.
Es gilt jeweils der Plan mit dem höheren Index.
Eine Weitergabe dieser Zeichnung, ihres Inhalts, oder Vervielfältigung, gleich mit welchem Verfahren, ist ohne die schriftliche Zustimmung der Architekten und zulässig.
Höhenangaben aller Ausparungen beziehen sich auf OKRFB.
Angaben der Türöffnungen als Rohbreite sowie Rohhöhe von OKFFB.

Plannummer 1745-5-AR-AP-S-AA-1-03-F

Projektphase	1745-5-AR-AP-S-AA-1-03-F
Leistungsphase	
Planart	
Entwurf	
Detailentwurf	
Planungsphase	
Planungsart	
Planungsart	

Ausführungsplanung



Projekt **Neubau einer Grundschule**
Leoschule Lünen
Bismarckstraße 1
44532 Lünen

Bauherr **ZGL**
Stadtbetrieb Zentrale Gebäudebewirtschaftung Lünen
Willy-Brandt-Platz 5
44532 Lünen
Tel. 02306 | 104-0

Architekt

Planinhalt **Schnitt A Teil Ost**

Maßstab	Einheit	Blattformat	Ausgabedatum
1:50	m/cm	1189/841	19.03.2026

Unterschrift / Datum **Anlage zum LV - Nur zur Angebotskalkulation**

Bauherr	Architekt
---------	-----------